

DECLARAȚIE DE AVERE

Subsemnatul/Subsemnata, RAĐULY ISTVA'N, având funcția de PRIMAR la COMUNA OZUN, CNP _____, domiciliul _____,

cunoscând prevederile art. 292 din Codul penal privind falsul în declarații, declar pe proprie răspundere că împreună cu familia¹⁾ dețin următoarele:

*1) Prin familie se înțelege soțul/soția și copiii aflați în întreținerea acestora.

I. Bunuri imobile

1. Terenuri

NOTĂ:

Se vor declara inclusiv cele aflate în alte țări.

Adresa sau zonă	Categoria*	Anul dobândirii	Suprafața	Cota-parte	Modul de dobândire	Titularul ¹⁾
Bucfalca	1 terenuri	1998	3679	1/2	cu-p.	Răduț Istvia
-11-	-11-	1998	2336	1/2	-11-	-11-
-11-	-11-	2002	1840	1/2	-11-	-11-
-11-	Ex terenuri	2006	8600	1/2	-11-	-11-
-11-	-11-	2008	29600	1/2	-11-	-11-
-4-	-11-	2008	12800	1/2	-4-	-4-
-11-	-11-	2008	17500	1/2	-11-	-11-
-11-	-11-	2008	14700	1/2	-4-	-4-
-4-	-11-	2009	1100	1/2	-4-	-11-
-4-	-11-	2010	9600	1/2	-11-	-11-
-11-	-11-	2011	5800	1/2	-4-	-11-
-4-	1 terenuri	2013	700	1/2	-4-	-4-
-11-	Ex terenuri	2013	800	1/2	-11-	-11-
Lisica	-11-	2015	104727	1/2	-11-	-11-
Bucfalca	-11-	2015	10000	1/2	-11-	-11-

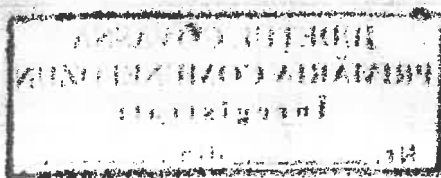

* Categoriile indicate sunt: (1) agricol; (2) forestier; (3) intravilan; (4) luciu de apă; (5) alte categorii de terenuri extravilane, dacă se află în circuitul civil.

*2) La "Titular" se menționează, în cazul bunurilor proprii, numele proprietarului (titularul, soțul/soția, copilul), iar în cazul bunurilor în coproprietate, cota-parte și numele coproprietarilor.

2. Clădiri

NOTĂ:

Se vor declara inclusiv cele aflate în alte țări.

Adresa sau zona	Categoria*	Anul dobândirii	Suprafața	Cota-parte	Modul de dobândire	Titularul ²⁾
Sf. Gheorghe	sp. loc.	1994	78	1/2	ca-p.	Rodolb Iftac
Bicfalva	casă locuit	1999	125	1/2	aut. constr.	- - -
- - -	Penitenc	2009	127	1/2	- - -	- - -
- - -	Bara mare	2015	344	1/1	- - -	Rodolb Iftac
- - -	extind. penit.	2016	158	1/2	- - -	Rodolb Iftac

* Categoriile indicate sunt: (1) apartament; (2) casă de locuit; (3) casă de vacanță; (4) spații comerciale/de producție.

*2) La "Titular" se menționează, în cazul bunurilor proprii, numele proprietarului (titularul, soțul/soția, copilul), iar în cazul bunurilor în coproprietate, cota-parte și numele coproprietarilor.

II. Bunuri mobile

1. Autovehicule/autoturisme, tractoare, mașini agricole, șalupe, iahturi și alte mijloace de transport care sunt supuse înmatriculării, potrivit legii

Natura	Marca	Nr. de bucăți	Anul de fabricație	Modul de dobândire
autoturism	VW Transporter	1	1989	ca-p.
- - -	SKODA Octavia	1	2005	ca-p.

2. Bunuri sub formă de metale prețioase, bijuterii, obiecte de artă și de cult, colecții de artă și numismatică, obiecte care fac parte din patrimoniul cultural național sau universal, a căror valoare însumată depășește 5.000 de euro

NOTĂ:

Se vor menționa toate bunurile aflate în proprietate, indiferent dacă ele se află sau nu pe teritoriul României la momentul declarării.

Descriere sumară	Anul dobândirii	Valoarea estimată

III. Bunuri mobile, a căror valoare depășește 3.000 de euro fiecare, și bunuri imobile înstrăinate în ultimele 12 luni

Natura bunului înstrăinat	Data înstrăinării	Persoana către care s-a înstrăinat	Forma înstrăinării	Valoarea

IV. Active financiare

1. Conturi și depozite bancare, fonduri de investiții, forme echivalente de economisire și investire, inclusiv cardurile de credit, dacă valoarea însumată a tuturor acestora depășește 5.000 de euro

NOTĂ:

Se vor declara inclusiv cele aflate în bănci sau instituții financiare din străinătate.

Instituția care administrează și adresa acesteia	Tipul*	Valuta	Deschis în anul	Sold/valoare la zi
Banca Transilvania (Radaș Lor Se)	1	RON	2015	21.000
CEE (Radaș Litvin)	1	RON	Permanent	22.000

*Categoriile indicate sunt: (1) cont curent sau echivalente (inclusiv card); (2) depozit bancar sau echivalente; (3) fonduri de investiții sau echivalente, inclusiv fonduri private de pensii sau alte sisteme cu acumulare (se vor declara cele aferente anului fiscal anterior).

2. Plasamente, investiții directe și împrumuturi acordate, dacă valoarea de piață însumată a tuturor acestora depășește 5.000 de euro

NOTĂ:

Se vor declara inclusiv investițiile și participările în străinătate.

Emitent titlu/societatea în care persoana este actionar sau asociat/beneficiar de împrumut	Tipul*	Număr de titluri/cota de participare	Valoarea totală la zi

*Categoriile indicate sunt: (1) hârtii de valoare deținute (titluri de stat, certificate, obligațiuni); (2) acțiuni sau părți sociale în societăți comerciale; (3) împrumuturi acordate în nume personal.

3. Alte active producătoare de venituri nete, care însumate depășesc echivalentul a 5.000 de euro pe an:

2

NOTĂ:

Se vor declara inclusiv cele aflate în străinătate.

V. Datorii

Debite, ipoteci, garanții emise în beneficiul unui terț, bunuri achiziționate în sistem leasing și alte asemenea bunuri, dacă valoarea însumată a tuturor acestora depășește 5.000 de euro

NOTĂ:

Se vor declara inclusiv pasivele financiare acumulate în străinătate.

Creditor	Contractat în anul	Scadent la	Valoare
Banca Transilvania	2015	2022	9.600
Redaș Leasing			

VI. Cadouri, servicii sau avantaje primite gratuit sau subvenționate față de valoarea de piață, din partea unor persoane, organizații, societăți comerciale, regii autonome, companii/societăți naționale sau

instituții publice românești sau străine, inclusiv burse, credite, garanții, decontări de cheltuieli, altele decât cele ale angajatorului, a căror valoare individuală depășește 500 de euro*

Cine a realizat venitul	Sursa venitului: numele, adresa	Serviciul prestat/Obiectul generator de venit	Venitul anual încasat
1.1. Titular	2		
1.2. Soț/soție			
1.3. Copii			

*Se exceptează de la declarare cadourile și tratațiile uzuale primite din partea rudelor de gradul I și al II-lea.

VII. Venituri ale declarantului și ale membrilor săi de familie, realizate în ultimul an fiscal încheiat (potrivit art. 41 din Legea nr. 571/2003 privind Codul fiscal, cu modificările și completările ulterioare)

NOTĂ:

Se vor declara inclusiv veniturile provenite din străinătate.

Cine a realizat venitul	Sursa venitului: numele, adresa	Serviciul prestat/Obiectul generator de venit	Venitul anual încasat
1. Venituri din salarii			
1.1. Titular	RADULY ISTVAN PRIMĂRIA DZON	PRIMAR / activ. administr.	74701
	RADULY ISTVAN VBD Cluj-Napoca	Cedru univ. / didactic	76000
1.2. Soț/soție			
	RADULY LENKE VBD Cluj-Napoca	Cedru univ. / didactic	2500
1.3. Copii			
2. Venituri din activități independente			
2.1. Titular			
2.2. Soț/soție			
	RADULY LENKE RADULY LENKE P.I.	Activ. tur. / cazare	182788
3. Venituri din cedarea folosinței bunurilor			
3.1. Titular			
3.2. Soț/soție			

4. Venituri din investiții			
4.1. Titular			
4.2. Soț/soție			
5. Venituri din pensii			
5.1. Titular			
5.2. Soț/soție			
6. Venituri din activități agricole			
6.1. Titular			
6.2. Soț/soție			
Cine a realizat venitul	Sursa venitului: Nume, adresa	Serviciul prestat/obiectul generator de venit	Venitul anual încasat
7. Venituri din premii și din jocuri de noroc			
7.1. Titular			
7.2. Soț/soție			
7.3. Copii			
8. Venituri din alte surse			
8.1. Titular			
RAZVUL IJTVIA	APIA		55.000
8.2. Soț/soție			
8.3. Copii			
Helene y IJTVIA - Hunn	Allocat + Lase		3.000

Prezenta declarație constituie act public și răspund potrivit legii penale pentru inexactitatea sau caracterul incomplet al datelor menționate.

Data completării

14.06.2019.....

Semnătura

.....

DECLARAȚIE DE INTERESE

Subsemnatul/Subsemnata, RĂDULY ISTVÁN, având funcția
 de PRIMAR la COMUNA OZUN,
 CNP _____, domiciliul _____

cunoscând prevederile art. 292 din Codul penal privind falsul în declarații, declar pe propria răspundere:

1. Asociat sau acționar la societăți comerciale, companii/societăți naționale, instituții de credit, grupuri de interes economic, precum și membru în asociații, fundații sau alte organizații neguvernamentale:

Unitatea - denumirea și adresa -	Calitatea deținută	Nr. de părți sociale sau de acțiuni	Valoarea totală a părților sociale și/sau a acțiunilor
1.1..... <u>ATREE (București m. 106.)</u>	<u>Președinte fondator</u>	<u>—</u>	<u>—</u>

2. Calitatea de membru în organele de conducere, administrare și control ale societăților comerciale, ale regiilor autonome, ale companiilor/societăților naționale, ale instituțiilor de credit, ale grupurilor de interes economic, ale asociațiilor sau fundațiilor ori ale altor organizații neguvernamentale:

Unitatea - denumirea și adresa -	Calitatea deținută	Valoarea beneficiilor
2.1..... <u>2</u>		

3. Calitatea de membru în cadrul asociațiilor profesionale și/sau sindicale

3.1... <u>Asociația Cere-Ortaz (Asociația producătorilor de țereeni ortaz)</u>		

4. Calitatea de membru în organele de conducere, administrare și control, retribuite sau neretribuite, deținute în cadrul partidelor politice, funcția deținută și denumirea partidului politic

4.1..... <u>2</u>		

5. Contracte, inclusiv cele de asistență juridică, consultanță și civile, obținute sau aflate în derulare în timpul exercitării funcțiilor, mandatelor sau demnităților publice finanțate de la bugetul de stat, local și din fonduri externe ori încheiate cu societăți comerciale cu capital de stat sau unde statul este acționar majoritar/minoritar:

5.1 Beneficiarul de contract, numele/prenumele și denumirea	Instituția contactată	Procedura încheierii	Tipul contractului	Data încheierii	Durata	Valoarea totală
---	-----------------------	----------------------	--------------------	-----------------	--------	-----------------

adresa	denumirea și adresa	fost încredințat contractul		contractului	contractului	contractului
Titular.....						
Soț/soție.....						
Rude de gradul I ¹⁾ ale titularului.....						
Societăți comerciale/ Persoană fizică autorizată/ Asociații familiale/ Cabinete individuale, cabinete asociate, societăți civile profesionale sau societăți civile profesionale cu răspundere limitată care desfășoară profesia de avocat/ Organizații guvernamentale/ Fundații/ Asociații ²⁾						

¹⁾ Prin rude de gradul I se înțelege părinți pe linie ascendentă și copii pe linie descendentă.

²⁾ Se vor declara numele, denumirea și adresa beneficiarului de contract unde, prin calitatea deținută, titularul, soțul/soția și rudele de gradul I obțin contracte, așa cum sunt definite la punctul 5.

Prezenta declarație constituie act public și răspund potrivit legii penale pentru inexactitatea sau caracterul incomplet al datelor menționate.

Data completării

14.06.2019.....

Semnătura

.....